

# **PUERTO DE SANTA MARÍA, Cádiz. por la oficina de turismo del Puerto de Santa María**

## ***EL PUERTO DE SANTA MARÍA***



**VISTA DEL PUERTO DE  
SANTAMARÍA**

El Puerto de Santa María se localiza en la desembocadura del río Guadalete, en el corazón de la Bahía de Cádiz, al sur de Andalucía, concretamente en la orilla norte de la bahía, frente a Cádiz y limitando con los municipios de Puerto Real, Sanlúcar de Barrameda, Rota y Jerez.

El Puerto tiene una extensión de 15.900 hectáreas, y se pueden distinguir distintas unidades físicas dentro de su territorio: la zona de las marismas y dunas, que debido a su valor ecológico han sido incluidas como Parque Natural dentro de la Red de Espacios Naturales Protegidos de Andalucía, la sierra de San Cristóbal (desde la que se domina toda la Bahía de Cádiz y la Sierra Gaditana) y la campiña de Jerez.

Tiene una población de casi 87.000 habitantes y son sus gentes uno de sus principales activos. Son muchos y variados los atractivos que posee y que hacen de El Puerto de Santa María

una ciudad de interés turístico en todas sus facetas:



PLAYA DE VALDELAGRANA

**Naturales:** Enclavado en el Parque Natural Bahía de Cádiz, destaca la Península de los Toruños y Pinar de la Algaida: zona de marismas, dunas y pinares para disfrutar del contacto directo con la naturaleza y su belleza. Actividades deportivas (senderismo, rutas en bicicleta, etc.) Atractivos programas de avistamiento de aves marinas y talleres relacionados con el ecosistema. Destacan los 16 kms. de litoral la mayor parte de ellos de playas de fina arena y aguas cristalinas, galardonadas año tras año con la Bandera Azul que concede la Fundación Europea de Educación Ambiental (FEE)etc. Playa de Levante, en Los Toruños, absolutamente virgen y natural, con una zona acotada para la práctica del nudismo. Valdelagrana a continuación con su magnífico Paseo Marítimo, ambas en la margen izqda. de la desembocadura del río Guadalete.Y en la margen derecha: la Puntilla, el Aculadero, la Muralla, la Calita y la gran playa de Santa Catalina.Todas las Playas están en perfecto estado de revista todo el año y especialmente en la temporada estival que se prolonga desde el 15 de junio hasta el 15 de septiembre. Un complejo y sofisticado dispositivo se pone en marcha para atender todas las necesidades de los usuarios: protección civil, limpieza, ocio, atención a minusválidos, etc.

**Artístico-Monumentales:** El patrimonio artístico-monumental de

El Puerto de Santa María es de una gran riqueza siendo reflejo del protagonismo que la Ciudad ha tenido en determinadas épocas de la historia: La leyenda atribuye la fundación de la ciudad a Menesheo que, después de la guerra de Troya, fundó "Puerto de Menestheo". Acorde a la historia la ciudad fue fundada por los fenicios en la falda de la Sierra de San Cristóbal donde se excava actualmente un poblado cuya cronología se sitúa entre los siglos IX y III a.C. El **Yacimiento Arqueológico Castillo de D<sup>a</sup> Blanca** está considerado como uno de los mejores yacimientos fenicios del mundo. *Horario de visitas de miércoles a domingos excepto festivos de 10:00 a 14:00 h. Tfn. 956 243 225*



Yacimiento Arqueológico  
Castillo de D<sup>a</sup> Blanca

En época romana y debido a la retirada de las aguas del mar por los sedimentos depositados por el río Guadalete, la población se traslada a su actual emplazamiento y a partir del año 711 pasó a formar parte del territorio musulmán con el nombre de Amaría Alcanter, Alcanate o Alcanatif. Esta aldea tenía una Mesquita de la que se conserva el "mirhab" y el "muro de la quibla" y que fue convertida en iglesia-fortaleza por el rey Alfonso X cuando en 1.260 conquista la ciudad. El Castillo de San Marcos hoy en día es propiedad de la firma Caballero. *Horarios de visita y reservas en el Tlfn. 956 851 751.*



CASTILLO DE SAN MARCOS

El rey Sabio la llama Santa María del Puerto en honor de la Virgen. Organiza el repartimiento de las tierras y le otorga la Carta-Puebla. A partir de 1368 y hasta el siglo XVIII, El Puerto pasa a formar parte de la casa ducal de Medinaceli y conocerá durante este periodo sus mayores días de gloria. Cristóbal Colón, entre 1483 y 1486 fue huésped de los señores de El Puerto y recibió ayuda para su viaje. Aquí se pertrechó la Carabela Santa María, propiedad del marino Juan de la Cosa, que fue piloto de Colón en 1492, y que en 1500, en El Puerto de Santa María fecha el primer mapamundi que incluye América. De esta época son la



IGLESIA MAYOR

Iglesia Mayor Prioral y el Monasterio de la Victoria. Durante los siglos XVI y XVII, El Puerto es base de las Galeras Reales y sede de la Capitanía General del Mar Océano. Y en los siglos XVII y XVIII el colectivo de Cargadores a Indias se instala en la Ciudad. La ciudad fue llamada "*la de los cien palacios*". Familias como Aranivar, Vizarrón, Valdivieso, etc. construyen sus casas-palacio rematadas todas por una torre-mirador para otear el horizonte y ver la llegada de los barcos. Con Felipe

V, la ciudad se incorpora a la Corona, en 1.729. Durante el reinado de Fernando VII, en el trienio liberal (1820-1823), El Puerto es ocupado y tomado como cuartel general por el ejército francés, los Cien Mil Hijos de San Luis, con el fin de acabar con la resistencia liberal refugiada en Cádiz y liberar a Fernando VII quien una vez libre desembarcó en El Puerto de Santa María y derogó la Constitución de 1812. A partir de este momento, los avatares de la historia, las desamortizaciones, los cambios sociopolíticos y el desarrollo de la industria bodeguera, provocan la expansión de la economía local y el espacio urbano.

De 1.880 data otro de los principales monumentos de El Puerto: la Real Plaza de Toros. Una de las mayores de España y de una gran tradición. La temporada taurina es en verano, de mediados de julio a finales de agosto y a ella acuden las primeras figuras del momento. La Plaza está actualmente en proceso de reformas. *Visitas: Consultar en Oficina de Turismo: 956 542 413.*



PLAZA DE TOROS

**Gastronómicos:** Gracias a su condición de ciudad costera, a sus extensos viñedos y a sus bodegas, El Puerto cuenta con los elementos necesarios para desarrollar una importante y

apreciada gastronomía. Pescados y mariscos conforman la base principal de una serie de platos que hacen las delicias de todos. Un gran número de turistas y visitantes acuden a la ciudad para degustar en los muchos bares, restaurantes y marisquerías todas estas exquisiteces culinarias. Y para acompañarlas nada mejor que regarlo con los vinos que se crían en nuestras bodegas



**El Vino Fino. Las Bodegas:** El Puerto es uno de los vértices del triángulo del Sherry y en sus bodegas se crían todos los tipos de vinos y brandies con denominación de origen Jerez-Xeres-Sherry: amontillados, olorosos, creams, Pedro Ximénez y sobre todo los **FINOS**, auténtico milagro de la naturaleza: crianza biológica, velo en flor, soleras y criaderas...son términos de este mundo apasionante. Aproveche su estancia en El Puerto para visitar una de las bodegas donde se crían nuestros exquisitos vinos y brandies. Firmas como OSBORNE, TERRY, CABALLERO, 501, GUTIÉRREZ COLOSÍA, GRANT y OBREGÓN ofrecen programas de visitas a sus instalaciones con degustación y catas comentadas. Los horarios y programación dependen de la época del año.El vino, el brandy y también los “vinagres de yema” son un perfecto hilo conductor para conocer El Puerto y la comarca y este concepto está recogido en lo que denominamos “La Ruta del Vino y Brandy de El Puerto” en la que se aglutinan bodegas, hoteles, restaurantes, bares, tabernas, etc y de la que podemos obtener una exhaustiva información en la web [www.vinoybrandydelpuerto](http://www.vinoybrandydelpuerto).Horarios y precios de visita a museos, monumentos y bodegas se pueden consultar en la web de la Concejalía de Turismo de El Puerto: [www.turismoelpuerto.com](http://www.turismoelpuerto.com).



MONASTERIO DE LA VICTORIA

**Culturales,** El Puerto ha sido la cuna de dos “grandes” de las letras españolas: Pedro Muñoz Seca y Rafael Alberti. Gran parte de la vida cultural de la ciudad gira en torno a estos dos personajes. Ambos tienen en el centro de El Puerto sendas Fundaciones donde se estudia y se expone tanto sus vidas como sus obras.

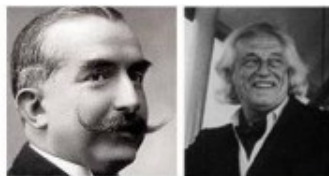

ALBERTI Y MUÑOZ SECA

Y alrededor de ellas el teatro y la poesía son protagonistas de jornadas y festivales. El Festival de Comedias que se celebra cada verano en el patio porticado de S. Luis Gonzaga es ya un clásico. Los “Encuentros con la Poesía” que cada primavera promueve la Fundación Alberti reúne en El Puerto a lo más granado de la poesía actual. El Teatro Municipal, de

reciente apertura, ofrece cada temporada conciertos, espectáculos de ballet, y principalmente teatro protagonizado por los actores y actrices de primera fila.



## DEPORTES NÁUTICOS

**Deportivos:** La oferta deportiva abarca todas las facetas: campos de golf, instalaciones hípicas, pistas de tenis y de paddle y uno de los mejores campos de regatas de España para practicar la vela y todos los deportes relacionados con el mar. Puerto Sherry es una marina puntera tecnológicamente hablando donde tienen sus sedes organismos como la Federación Andaluza de Vela y el Club de Mar y el Real Club Náutico que organizan regatas y cursos todo el año.



## EL CASINO

**La noche:** El Puerto ofrece un inmenso universo de posibilidades de diversión y ocio. Probar suerte en el casino, tomar unas copas en los muchos pubs o bailar en alguna de las discotecas, hacen de la ciudad una zona de recreo especialmente interesante.



## FERIA DE CABALLOS

**Fiestas:** El hospitalario carácter de sus gentes invita a los visitantes a participar de todos los acontecimientos. A destacar: el Carnaval, Semana Santa, Festividad de la Virgen del Carmen, Fiestas Patronales de la Virgen de los Milagros y principalmente la **FERIA DE PRIMAVERA Y FIESTAS DEL VINO FINO**. En ella se celebra la llegada de la primavera y se rinde homenaje al Vino Fino, protagonista indiscutible de la Feria. La ubicación del Real es el recinto de **Las Banderas**, a las afueras de la ciudad, en la carretera de Sanlúcar. **La Caseta** es un elemento típico de la Feria. A ellas acude la gente a bailar y a encontrarse con amigos y conocidos. La entrada es libre y en ellas se degustan mariscos y pescadito frito, guisos marineros y potajes, y las tradicionales comidas de feria tales como: tortilla española, pimientos fritos, pinchitos, caracoles, lechugas aliñadas, etc. La bebida típica de la feria es el **VINO FINO**, que muchos, en los últimos años, mezclan con sodas de lima, combinación conocida como REBUJITO.



## FIESTAS

La mujer viste el **TRAJE DE GITANA** y sólo el hombre que monta a caballo viste el **TRAJE CORTO**. La banda sonora de la Feria son

las **SEVILLANAS** que se cantan y bailan por doquier especialmente en las casetas y se acompañan tocando palmas.

***Anímese a visitarnos. Cualquier época es un placer.***

***Le esperamos en El Puerto de Santa María, "El Puerto para los amigos"***

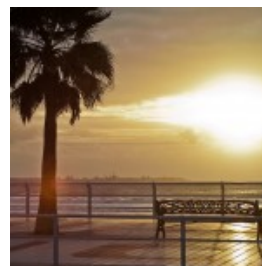

ATARDECER EN  
EL PUERTO



EL FARO EN LA  
BOCANA DEL  
PUERTO

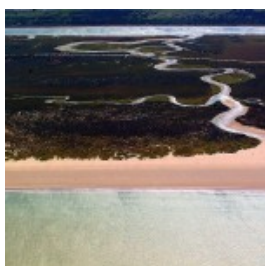

LOS TORUÑOS,  
FOTO Jorge  
Roa



NAO SANTA  
MARÍA